

MAAD101

Más allá de lo
normalizado

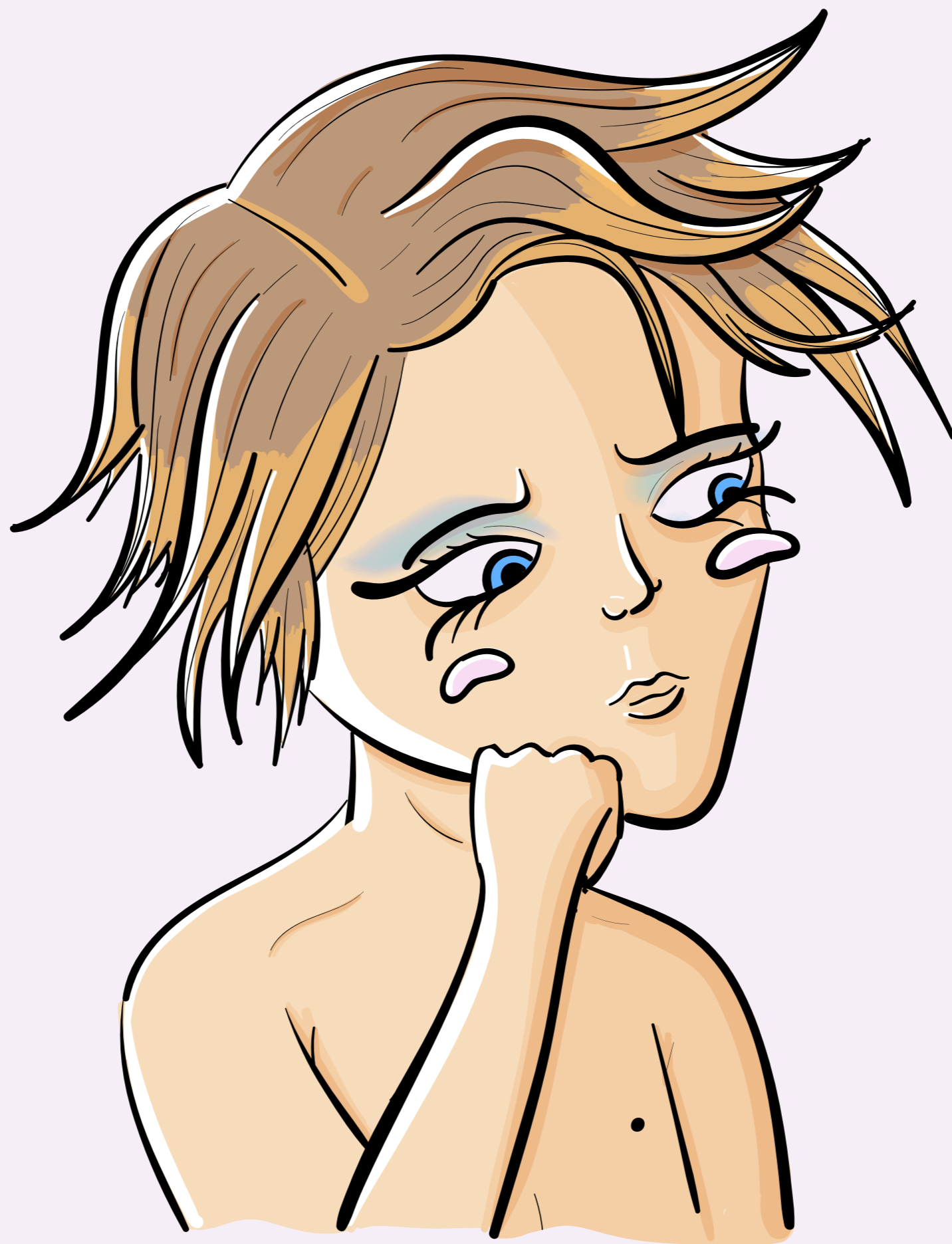

EL GÉNERO Y LAS VIOLENCIAS BASADAS EN GÉNERO



Día a día se dan en la sociedad y en la Universidad diferentes dinámicas violentas que son el resultado de construcciones sociales entorno al sexo, la sexualidad y el género. Existe un sistema binario del sexo/género que se ve sustentado en un “modelo social y cultural dominante en la cultura occidental que considera que el género y el sexo abarcan dos, y sólo dos, categorías rígidas, a saber masculino/hombre y femenino/mujer. Tal sistema o modelo excluye a quienes que no se enmarcan dentro de las dos categorías*”.

Se puede reconocer que dichas categorías rígidas, construidas histórica y culturalmente, suponen la consolidación de diferentes creencias, estigmas, prejuicios y estereotipos de género, que afirman una idea de lo que es normal, aceptable y deseado en la sociedad con respecto a los atributos que caracterizan a lo que se concibe como hombres y mujeres. Estas construcciones, de hecho, hacen que todo lo que no encaje en dicha normalidad sea blanco de múltiples violencias y de exigencias constantes para encajar en la “norma”.

*Comisión Interamericana de Derechos Humanos, Relatoría de Derechos LGTBI. Conceptos Básicos. Disponible el 31 de octubre de 2017

A continuación te compartimos una gráfica y diferentes definiciones que nos pueden permitir entender mejor estas categorías:



Es como tú piensas sobre ti, es la química que te compone (niveles hormonales) e interpretas lo que eso significa.



Expresión de género es cómo muestras tu género (basado en roles de género tradicionales) a través de la manera en que actúas, vistes, comportas e interactúas.



Sexo biológico se refiere a los órganos medibles objetivamente como hormonas y cromosomas: Hembra- vagina, ovarios, cromosomas XX. Macho-pene, testículos, cromosomas XY. Intersexual: Combinación de ambos.



Hacia quien sientes atracción física, espiritual y emocional, basado en su género con relación al tuyo.

SISTEMA BINARIO DEL SEXO/GÉNERO

Se sostiene en razón de diferentes discursos que buscan construir verdades absolutas sobre el género, el sexo y la sexualidad

LAS DIFERENTES TEORÍAS DESARROLLADAS EN TORNO AL GÉNERO HAN PERMITIDO ENTENDER

Que estas son categorías construidas socialmente y difícilmente se puede predicar de estas la rigidez que pretende el sistema binario y biologicista.

La importancia de reconocer las violencias que traen dichos discursos en contra de las personas que no los comparten y que no asumen la regla social

VIOLENCIAS BASADAS EN GÉNERO

“ Todo acto de violencia, basado en el género o la preferencia sexual, que tenga o pueda tener como resultado un daño o sufrimiento físico, sexual o psicológico. También se consideran casos de violencia de género las amenazas de tales actos, así como la coacción o la privación arbitraria de la libertad, tanto si se producen en la vida pública como en la vida privada. ”

Protocolo MAAD de la Universidad de los Andes

SON LAS VIOLENCIAS CONTRA

Las mujeres

Personas con una identidad de género diversa

Personas con una expresión de género diversa

Personas con orientación sexual diversa

Personas con corporalidad diversa



Estas violencias tienen en común todas las “construcciones rígidas, binarias y jerárquicas de género, sexo y sexualidad”*

Para entender las violencias basadas en género, su gravedad y la necesidad de erradicarlas, **es preciso que entendamos el género como una categoría que nos permite analizar y develar qué hay detrás de diversas dinámicas sociales violentas hacia ciertas personas.**

Entender los contextos en los que se dan, qué tipo de jerarquías se han establecido y han dado lugar a **subordinaciones, opresiones e inequidades**, así como las cargas que trae el sistema binario sexo/género, **no recae sólo en las personas que son constantemente violentadas**, sino sobre **todas las personas de la sociedad que en razón del mismo piensan y actúan reproduciendo normativas binarias.**

DEFINICIONES

A continuación, te invitamos a leer una serie de definiciones de categorías que debes tener presentes para entender las violencias basadas en género.

Estas se derivan de los desarrollos tanto de la Corte Interamericana de Derechos Humanos como de la Comisión Interamericana de Derechos Humanos

SEXO



En un sentido estricto, el término sexo se refiere a las diferencias biológicas entre el hombre y la mujer, a sus características fisiológicas, a la suma de las características biológicas que define el espectro de las personas como mujeres y hombres o a la construcción biológica que se refiere a las características genéticas, hormonales, anatómicas y fisiológicas sobre cuya base una persona es clasificada como macho o hembra al nacer. En ese sentido, puesto que este término únicamente establece subdivisiones entre hombres y mujeres, no reconoce la existencia de otras categorías que no encajan dentro del binario mujer/hombre.

SISTEMA BINARIO DE GÉNERO



Modelo social y cultural dominante en la cultura occidental que "considera que el género y el sexo abarcan dos, y sólo dos, categorías rígidas, a saber masculino/hombre y femenino/mujer. Tal sistema o modelo excluye a aquellos que no se enmarcan dentro de las dos categorías (como las personas trans o intersex).

SEXO ASIGNADO AL NACER



Esta idea trasciende el concepto de sexo como masculino o femenino y está asociado a la determinación del sexo como una construcción social. La asignación del sexo no es un hecho biológico innato; más bien, el sexo se asigna al nacer con base en la percepción que otros tienen sobre los genitales. La mayoría de las personas son fácilmente clasificadas pero algunas personas no encajan en el binario mujer/hombre.

INTERSEXUALIDAD



Todas aquellas situaciones en las que la anatomía sexual de la persona no se ajusta físicamente a los estándares culturalmente definidos para el cuerpo femenino o masculino. Una persona intersexual nace con una anatomía sexual, órganos reproductivos o patrones cromosómicos que no se ajustan a la definición típica del hombre o de la mujer. Esto puede ser aparente al nacer o llegar a serlo con los años. Una persona intersexual puede identificarse como hombre o como mujer o como ninguna de las dos cosas. La condición de intersexual no tiene que ver con la orientación sexual o la identidad de género: las personas intersexuales experimentan la misma gama de orientaciones sexuales e identidades de género que las personas que no lo son.

GÉNERO

Se refiere a las identidades, las funciones y los atributos construidos socialmente de la mujer y el hombre y al significado social y cultural que se atribuye a esas diferencias biológicas



IDENTIDAD DE GÉNERO



La identidad de género es la vivencia interna e individual del género tal como cada persona la siente, la cual podría corresponder o no con el sexo asignado al momento del nacimiento, incluyendo la vivencia personal del cuerpo (que podría involucrar –o no– la modificación de la apariencia o la función corporal a través de medios médicos, quirúrgicos o de otra índole, siempre que la misma sea libremente escogida) y otras expresiones de género, incluyendo la vestimenta, el modo de hablar y los modales. La identidad de género es un concepto amplio que crea espacio para la auto-identificación, y que hace referencia a la vivencia que una persona tiene de su propio género. Así, la identidad de género y su expresión también toman muchas formas, algunas personas no se identifican ni como hombres ni como mujeres, o se identifican como ambos.

EXPRESIÓN DE GÉNERO



Se entiende como la manifestación externa del género de una persona, a través de su aspecto físico, la cual puede incluir el modo de vestir, el peinado o la utilización de artículos cosméticos, o a través de manerismos, de la forma de hablar, de patrones de comportamiento personal, de comportamiento o interacción social, de nombres o referencias personales, entre otros. La expresión de género de una persona puede o no corresponder con su identidad de género auto-percibida.

TRANSGÉNERO O PERSONA TRANS



Cuando la identidad o la expresión de género de una persona es diferente de aquella que típicamente se encuentran asociadas con el sexo asignado al nacer. Las personas trans construyen su identidad independientemente de un tratamiento médico o intervenciones quirúrgicas. El término trans, es un término sombrilla utilizado para describir las diferentes variantes de la identidad de género, cuyo común denominador es la no conformidad entre el sexo asignado al nacer de la persona y la identidad de género que ha sido tradicionalmente asignada a éste. Una persona transgénero o trans puede identificarse con los conceptos de hombre, mujer, hombre trans, mujer trans y persona no binaria, o bien con otros términos como hijra, tercer género, biespiritual, travesti, fa'afafine, queer, transpinoy, muxé, waria y meti. La identidad de género es un concepto diferente de la orientación sexual.

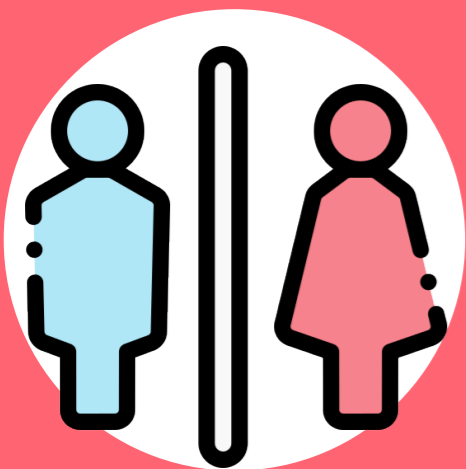

PERSONA CISGÉNERO

Cuando la identidad de género de la persona corresponde con el sexo asignado al nacer.

TRANSEXUAL



Las personas transexuales se sienten y se conciben a sí mismas como pertenecientes al género opuesto que social y culturalmente se asigna a su sexo biológico y optan por una intervención médica –hormonal, quirúrgica o ambas– para adecuar su apariencia física–biológica a su realidad psíquica, espiritual y social.

TRAVESTI



En términos generales, se podría decir que las personas travestis son aquellas que manifiestan una expresión de género –ya sea de manera permanente o transitoria– mediante la utilización de prendas de vestir y actitudes del género opuesto que social y culturalmente son asociadas al sexo asignado al nacer. Ello puede incluir la modificación o no de su cuerpo.

ORIENTACIÓN SEXUAL

Se refiere a la atracción emocional, afectiva y sexual por personas de un género diferente al suyo, o de su mismo género, o de más de un género, así como a las relaciones íntimas y/o sexuales con estas personas. La orientación sexual es un concepto amplio que crea espacio para la auto-identificación. Además, la orientación sexual puede variar a lo largo de un continuo, incluyendo la atracción exclusiva y no exclusiva al mismo sexo o al sexo opuesto. Todas las personas tienen una orientación sexual, la cual es inherente a la identidad de la persona.

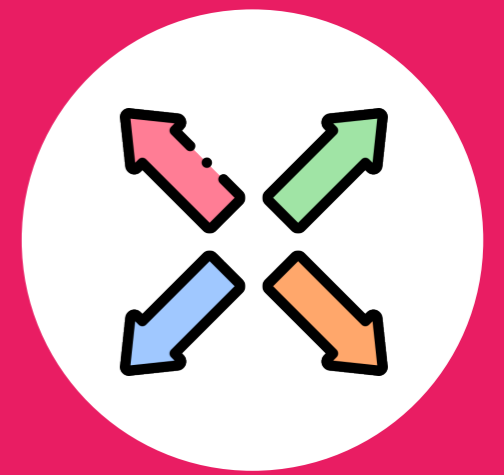

MAAD101

Más allá de lo normalizado

HOMOSEXUALIDAD



Se refiere a la atracción emocional, afectiva y sexual por personas de un mismo género, así como a las relaciones íntimas y sexuales con estas personas. Los términos gay y lesbiana se encuentran relacionados con esta acepción.

PERSONA HETEROSEXUAL

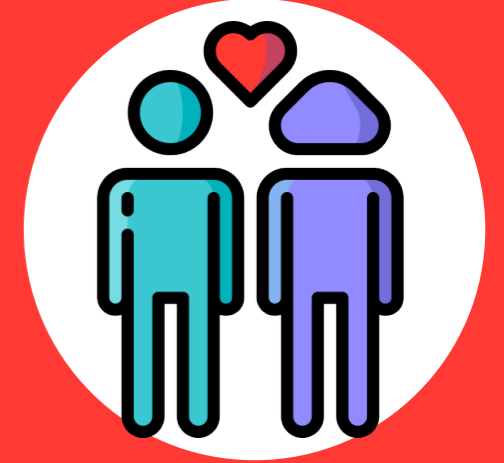

Mujeres que se sienten emocional, afectiva y sexualmente atraídas por hombres; u hombres que se sienten emocional, afectiva y sexualmente atraídos por mujeres.

LESBIANA

Es una mujer que es atraída emocional, afectiva y sexualmente de manera perdurable por otras mujeres.



GAY

Se utiliza a menudo para describir a un hombre que se siente emocional, afectiva y sexualmente atraído por otros hombres, aunque el término se puede utilizar para describir tanto a hombres gays como a mujeres lesbianas.



HOMOFOBIA, LESBOFOBIA Y TRANSFOBIA



La homofobia es un temor, un odio o una aversión hacia las personas lesbianas, gay o bisexual; la transfobia denota un temor, un odio o una aversión irracional hacia las personas trans. Dado que el término "homofobia" es ampliamente conocido, a veces se emplea de manera global para referirse al temor, el odio y la aversión hacia las personas LGBTI en general. En estricto sentido deberíamos hablar de prejuicio por orientación sexual o identidad de género, teniendo en cuenta que cuando hablamos de fobias nos referimos a una respuesta de miedo condicionada hacia un estímulo que implica algún tipo de peligro para nosotros (acompañado de activación física, emocional y de acciones), la homofobia y transfobia no constituyen una fobia, sin embargo ha sido términos acuñados y que de cierta forma representan los prejuicios, estigmas, estereotipos y discriminaciones.

CISNORMATIVIDAD

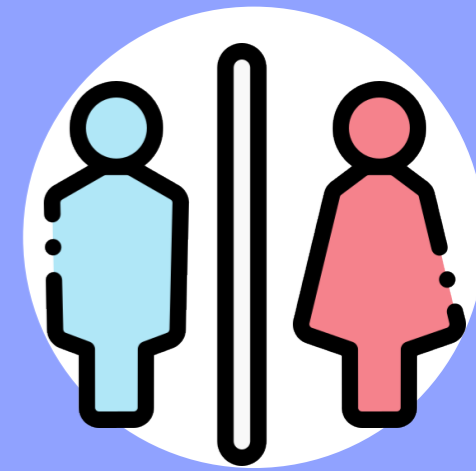

Idea o expectativa de acuerdo a la cual, todas las personas son cisgénero, y que aquellas personas a las que se les asignó el sexo masculino al nacer siempre crecen para ser hombres y aquellas a las que se les asignó el sexo o femenino al nacer siempre crecen para ser mujeres.

HETERONORMATIVIDAD

Sesgo cultural a favor de las relaciones heterosexuales, las cuales son consideradas normales, naturales e ideales y son preferidas por sobre relaciones del mismo sexo o del mismo género. Ese concepto apela a reglas jurídicas, religiosas, sociales, y culturales que obligan a las personas a actuar conforme a patrones heterosexuales dominantes e imperantes.

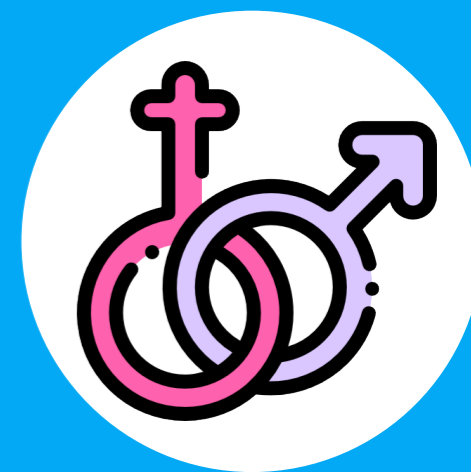

Lesbiana, Gay, Bisexual, Trans o Transgénero e Intersex. Las siglas LGBTI se utilizan para describir a los diversos grupos de personas que no se ajustan a las nociones convencionales o tradicionales de los roles de género masculinos y femeninos. Sobre esta sigla en particular, la Corte recuerda que la terminología relacionada con estos grupos humanos no es fija y evoluciona rápidamente, y que existen otras diversas formulaciones que incluyen a personas Asexuales, Queers, Travestis, Transexuales, entre otras. Además, en diferentes culturas pueden utilizarse otros términos para describir a las personas del mismo sexo que tienen relaciones sexuales y a las que se auto identifican o exhiben identidades de género no binarias (como, entre otros, los hijra, meti, lala, skesana, motsoalle, mithli, kuchu, kawein, queer, muxé, fa'afafine, fakaleiti, hamjensgara o dos-espíritus).

LGBTI



PATRIARCADO

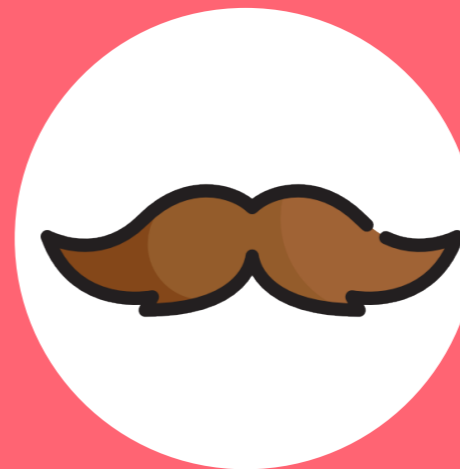

Es un tipo de organización social y una serie de estructuras que sostienen que el poder y la autoridad en todos los espacios debe recaer sobre el modelo de hombre ideal, pues se le otorga a este una serie de atributos que se consideran superiores y mejores. En este sentido, el patriarcado trae consigo una serie de dinámicas que subordinan a las personas que no poseen ciertas características, en favor de estos y para mantener un status de poder. Lo que se traduce en inequidad y desigualdad en todas las esferas de la vida, en negación de derechos y oportunidades. Así mismo, el patriarcado ha supuesto la reproducción de diversos estereotipos de género y ha impuesto ideas sobre qué es lo normal dentro de la sociedad, permitiendo que diversas violencias y discriminaciones sean invisibilizadas.